

épület <i>building</i>	szint <i>floor</i>	helyiségek eladható nettó alapterülete <i>clear area of rooms for sale</i>	
"B" épület	1. emelet		71,24 m²
szobaszám <i>number of rooms</i>	lakásszám <i>apartment number</i>	lakáshoz tartozó terasz alapterülete <i>area of the terrace belonging to the apartment</i>	lakáshoz tartozó privát kert alapterülete <i>area of the private garden belonging to the apartment</i>
3	1.B.1	54,95 m²	0 m²

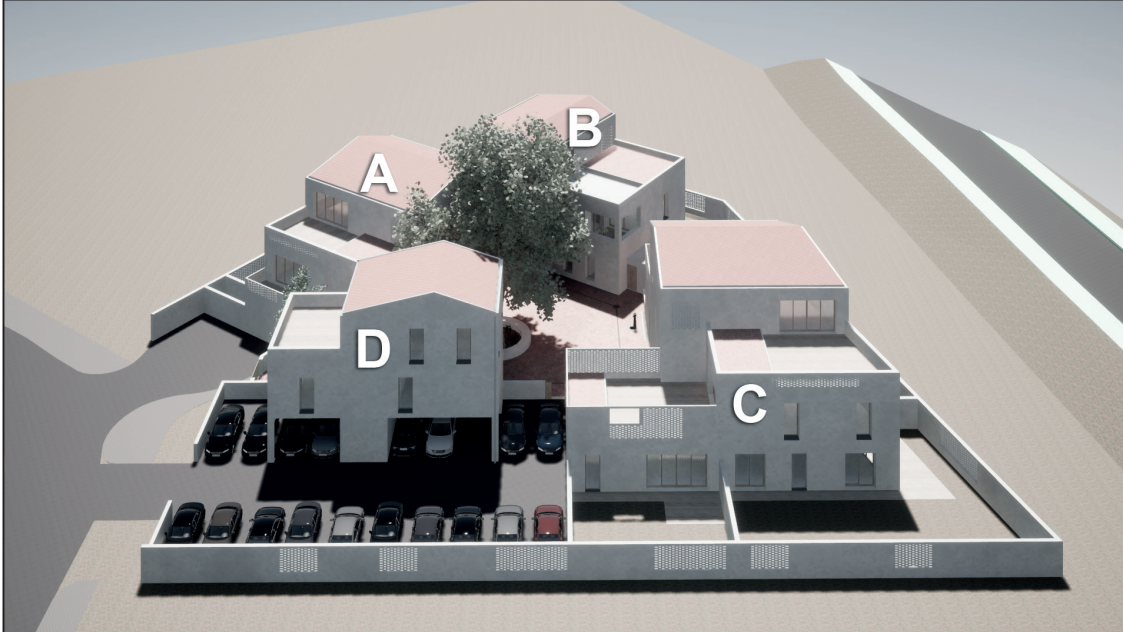

Építész tervezők:

Perényi Tamás DLA	okl. építészmérnök
Perényi Flóra	okl. építészmérnök
Andrei Durloiu	okl. építészmérnök
Mario Monclus	okl. építészmérnök

Ingatlanfejlesztő projektmenedzser:

30 RETICOLO®
INTERNATIONAL REAL ESTATE MANAGEMENT

Beruházó:

Kivitelező:

VELENCE HRSZ.: 4613

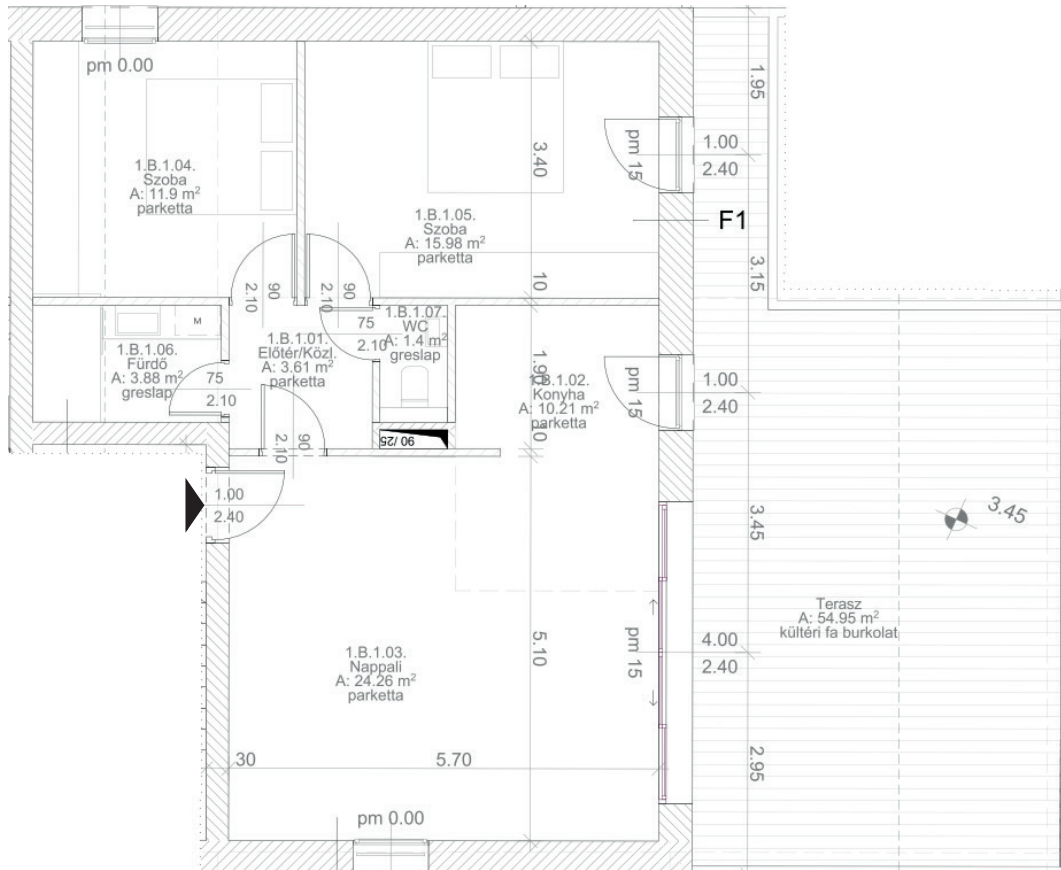

helyiségek eladható nettó alapterülete:

1.01 Előtér/Közlekedő	3,61 m ²
1.02 Konyha	10,21 m ²
1.03 Nappali	24,26 m ²
1.04 Szoba	11,90 m ²
1.05 Szoba	15,98 m ²
1.06 Fürdő	3,88 m ²
1.07 Wc	1,40 m ²
	71,24 m²

lakáshoz tartozó terasz alapterülete:

Terasz	54,95 m ²
--------	----------------------

lakáshoz tartozó privát kert alapterülete:

Kert	0,00 m ²
------	---------------------



A megadott adatok csak tájékoztató jellegűek. A helyiségek méretei vakolatlan falakra vonatkoznak, ezért a feltüntetett és a ténylegesen megvalósuló lakásméret között eltérés lehetséges.