

épület <i>building</i>	"C" épület	szint <i>floor</i>	1. emelet	helyiségek eladható nettó alapterülete <i>clear area of rooms for sale</i>	59,29 m²
szobaszám <i>number of rooms</i>	2	lakásszám <i>apartment number</i>	1.C.2	lakáshoz tartozó terasz alapterülete <i>area of the terrace belonging to the apartment</i>	60,16 m ²
				lakáshoz tartozó privát kert alapterülete <i>area of the private garden belonging to the apartment</i>	0 m ²



Építész tervezők:
 Perényi Tamás DLA okl. építészmérnök
 Perényi Flóra okl. építészmérnök
 Andrei Durloi okl. építészmérnök
 Mario Monclus okl. építészmérnök

Ingatlanfejlesztő projektmenedzser:



Beruházó:

Kivitelező:

VELENCE HRSZ.: 4613

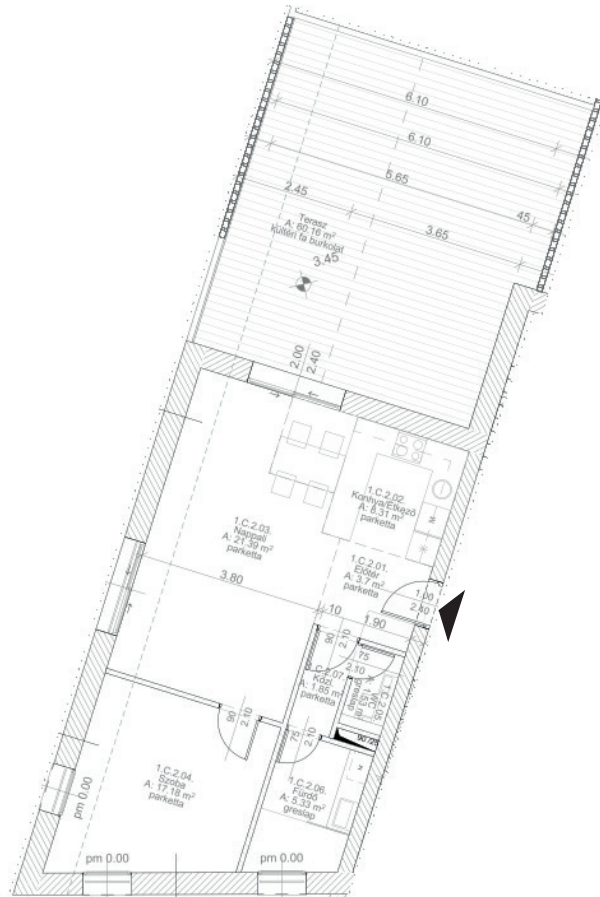

helyiségek eladható nettó alapterülete:

2.01 Előtér	3,70 m ²
2.02 Konyha/Étkező	8,31 m ²
2.03 Nappali	21,39 m ²
2.04 Szoba	17,18 m ²
2.05 Wc	1,53 m ²
2.06 Fürdő	5,33 m ²
2.07 Közlekedő	1,85 m ²

59,29 m²

lakáshoz tartozó terasz alapterülete:

Terasz	60,16 m ²
--------	----------------------

lakáshoz tartozó privát kert alapterülete:

Kert	0,00 m ²
------	---------------------

