

épület <i>building</i>	"D" épület	szint <i>floor</i>	1. emelet	helyiségek eladható nettó alapterülete <i>clear area of rooms for sale</i>	<b>34,20 m<sup>2</sup></b>
szobaszám <i>number of rooms</i>	1	lakásszám <i>apartment number</i>	1.D.1	lakáshoz tartozó terasz alapterülete <i>area of the terrace belonging to the apartment</i>	11,93 m <sup>2</sup>
				lakáshoz tartozó privát kert alapterülete <i>area of the private garden belonging to the apartment</i>	0 m <sup>2</sup>

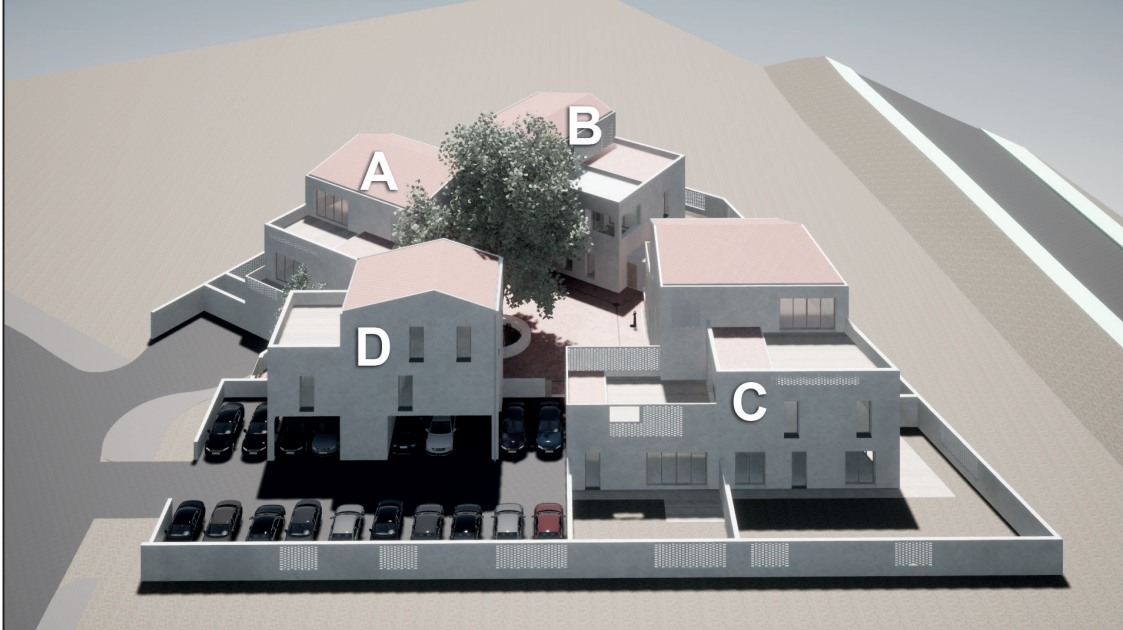

Építész tervezők:  
 Perényi Tamás DLA okl. építészmérnök  
 Perényi Flóra okl. építészmérnök  
 Andrei Durloi okl. építészmérnök  
 Mario Monclus okl. építészmérnök

Ingatlanfejlesztő projektmenedzser:



Beruházó:

Kivitelező:

VELENCE HRSZ.: 4613

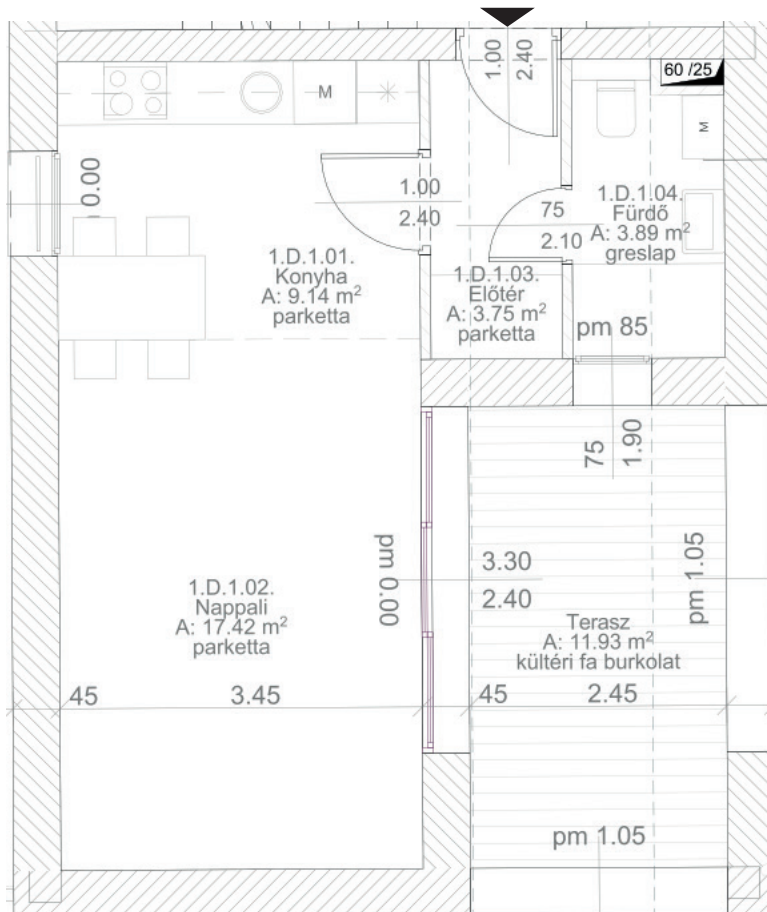

helyiségek eladható nettó alapterülete:

1.01 Konyha	9,14 m <sup>2</sup>
1.02 Nappali	17,42 m <sup>2</sup>
1.03 Előtér	3,75 m <sup>2</sup>
1.04 Fürdő	3,89 m <sup>2</sup>

**34,20 m<sup>2</sup>**

lakáshoz tartozó terasz alapterülete:

Terasz	11,93 m <sup>2</sup>
--------	----------------------

lakáshoz tartozó privát kert alapterülete:

Kert	0,00 m <sup>2</sup>
------	---------------------

