

épület <i>building</i>	"D" épület	szint <i>floor</i>	1. emelet	helyiségek eladható nettó alapterülete <i>clear area of rooms for sale</i>	31,46 m²
szobaszám <i>number of rooms</i>	1	lakásszám <i>apartment number</i>	1.D.2	lakáshoz tartozó terasz alapterülete <i>area of the terrace belonging to the apartment</i>	0 m ²
				lakáshoz tartozó privát kert alapterülete <i>area of the private garden belonging to the apartment</i>	0 m ²

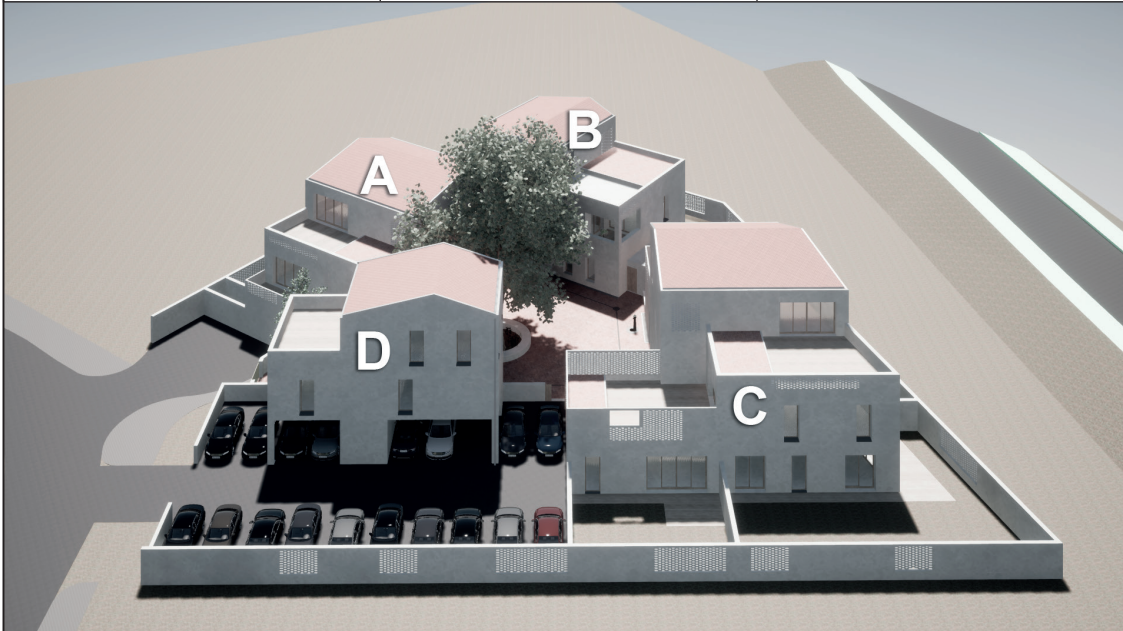

Építész tervezők:
 Perényi Tamás DLA okl. építész mérnök
 Perényi Flóra okl. építész mérnök
 Andrei Durloi okl. építész mérnök
 Mario Monclus okl. építész mérnök

Ingatlanfejlesztő projektmenedzser:



Beruházó:

Kivitelező:

VELENCE HRSZ.: 4613



helyiségek eladható nettó alapterülete:

2.01 Előtér	3,03 m ²
2.02 Konyha/Étkező	6,34 m ²
2.03 Nappali	18,20 m ²
2.04 Fürdő	3,89 m ²

31,46 m²

lakáshoz tartozó terasz alapterülete:

Terasz	0,00 m ²
--------	---------------------

lakáshoz tartozó privát kert alapterülete:

Kert	0,00 m ²
------	---------------------

