

épület <i>building</i>	szint <i>floor</i>	helyiségek eladható nettó alapterülete <i>clear area of rooms for sale</i>	
"D" épület	2. emelet		47,47 m²
szobaszám <i>number of rooms</i>	lakásszám <i>apartment number</i>	lakáshoz tartozó terasz alapterülete <i>area of the terrace belonging to the apartment</i>	lakáshoz tartozó privát kert alapterülete <i>area of the private garden belonging to the apartment</i>
2	2.D.1	33,91 m²	0 m²



Építész tervezők:
 Perényi Tamás DLA okl. építész mérnök
 Perényi Flóra okl. építész mérnök
 Andrei Durloi okl. építész mérnök
 Mario Monclus okl. építész mérnök

Ingatlanfejlesztő projektmenedzser:



Beruházó:

Kivitelező:

VELENCE HRSZ.: 4613

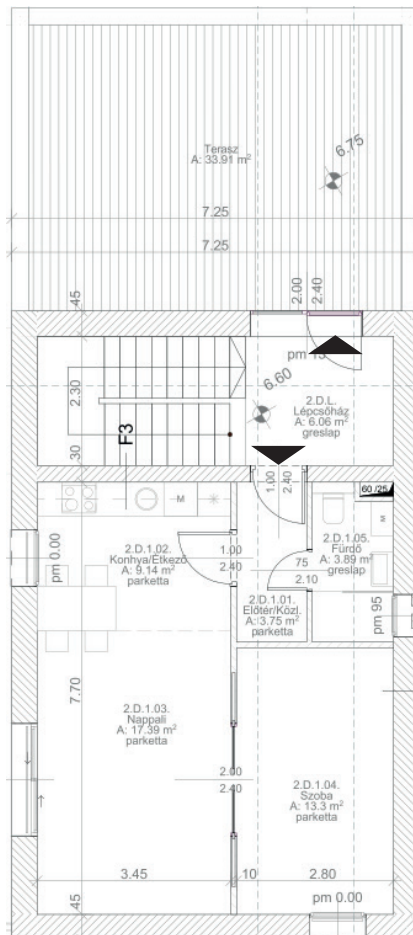

helyiségek eladható nettó alapterülete:

1.01 Előtér/Közlekedő	3,75 m ²
1.02 Konyha/Étkező	9,14 m ²
1.03 Nappali	17,39 m ²
1.04 Szoba	13,30 m ²
1.05 Fürdő	3,89 m ²

47,47 m²

lakáshoz tartozó terasz alapterülete:

Terasz	33,91 m ²
--------	----------------------

lakáshoz tartozó privát kert alapterülete:

Kert	0,00 m ²
------	---------------------

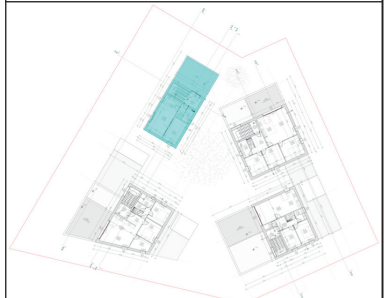

A megadott adatok csak tájékoztató jellegűek. A helyiségek méretei vakolatlan falakra vonatkoznak, ezért a feltüntetett és a ténylegesen megvalósuló lakásméret között eltérés lehetséges.