

épület <i>building</i>	"A" épület	szint <i>floor</i>	földszint	helyiségek eladható nettó alapterülete <i>clear area of rooms for sale</i>	52,94 m²
szobaszám <i>number of rooms</i>	2	lakásszám <i>apartment number</i>	F.A.1	lakáshoz tartozó terasz alapterülete <i>area of the terrace belonging to the apartment</i>	0 m ²
				lakáshoz tartozó privát kert alapterülete <i>area of the private garden belonging to the apartment</i>	33,66 m ²

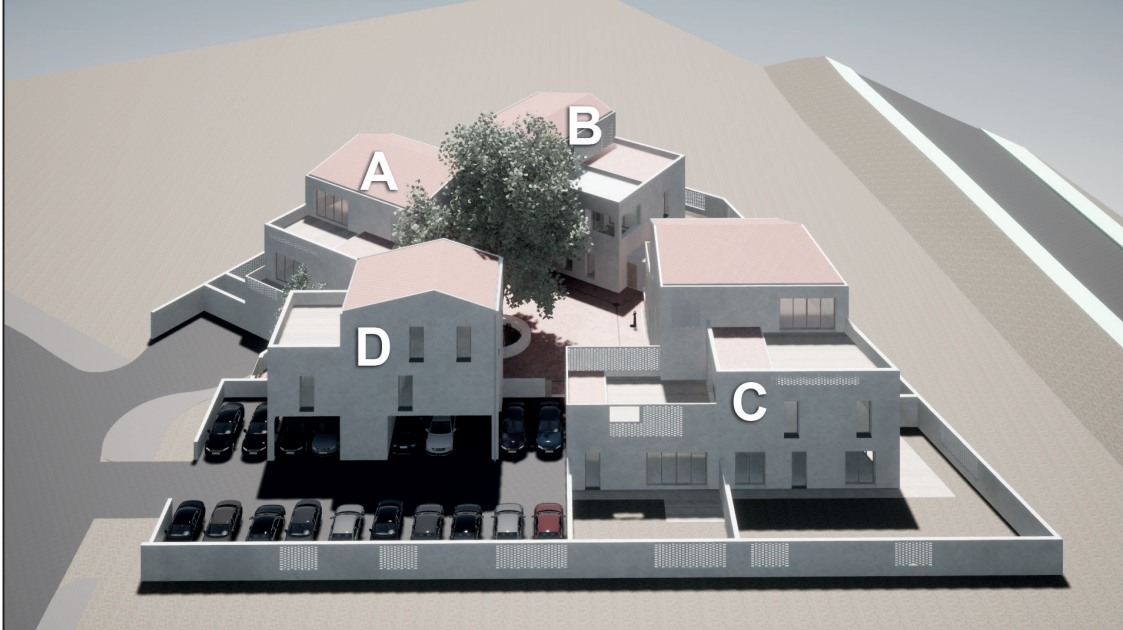

Építész tervezők:
 Perényi Tamás DLA okl. építész mérnök
 Perényi Flóra okl. építész mérnök
 Andrei Durloi okl. építész mérnök
 Mario Monclus okl. építész mérnök

Ingtalanfejlesztő projektmenedzser:

Beruházó:

Kivitelező:

VELENCE HRSZ.: 4613



helyiségek eladható nettó alapterülete:	
1.01 Közlekedő	5,07 m ²
1.02 Konyha	7,41 m ²
1.03 Nappali	22,05 m ²
1.04 Szoba	12,60 m ²
1.05 Fürdő	4,12 m ²
1.06 Wc	1,69 m ²
52,94 m²	

lakáshoz tartozó terasz alapterülete:	
Terasz	0,00 m ²

lakáshoz tartozó privát kert alapterülete:	
Kert	33,66 m ²

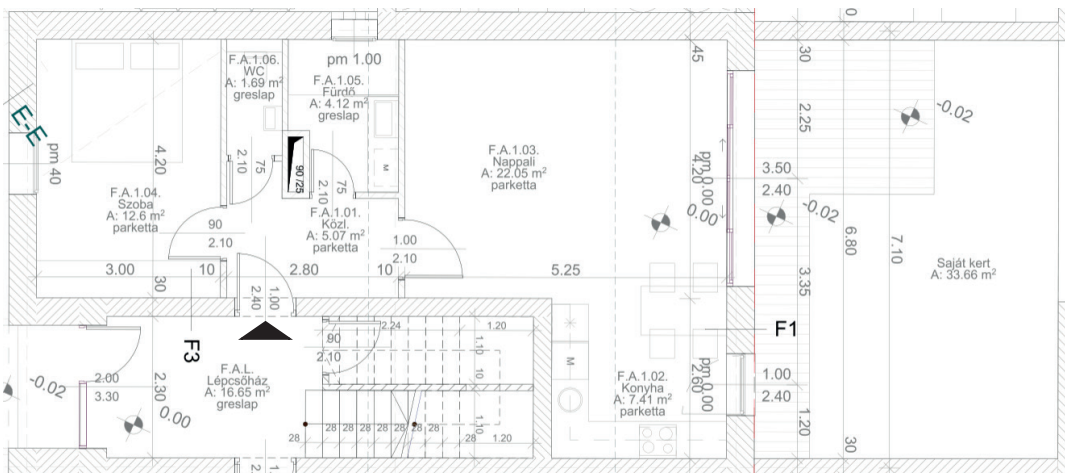

A megadott adatok csak tájékoztató jellegűek. A helyiségek méretei vakolatlan falakra vonatkoznak, ezért a feltüntetett és a ténylegesen megvalósuló lakásméret között eltérés lehetséges.