

épület <i>building</i>	"C" épület	szint <i>floor</i>	földszint	helyiségek eladható nettó alapterülete <i>clear area of rooms for sale</i>	57,99 m²
szobaszám <i>number of rooms</i>	2	lakásszám <i>apartment number</i>	F.C.1	lakáshoz tartozó terasz alapterülete <i>area of the terrace belonging to the apartment</i>	0 m ²
				lakáshoz tartozó privát kert alapterülete <i>area of the private garden belonging to the apartment</i>	82,48 m ²

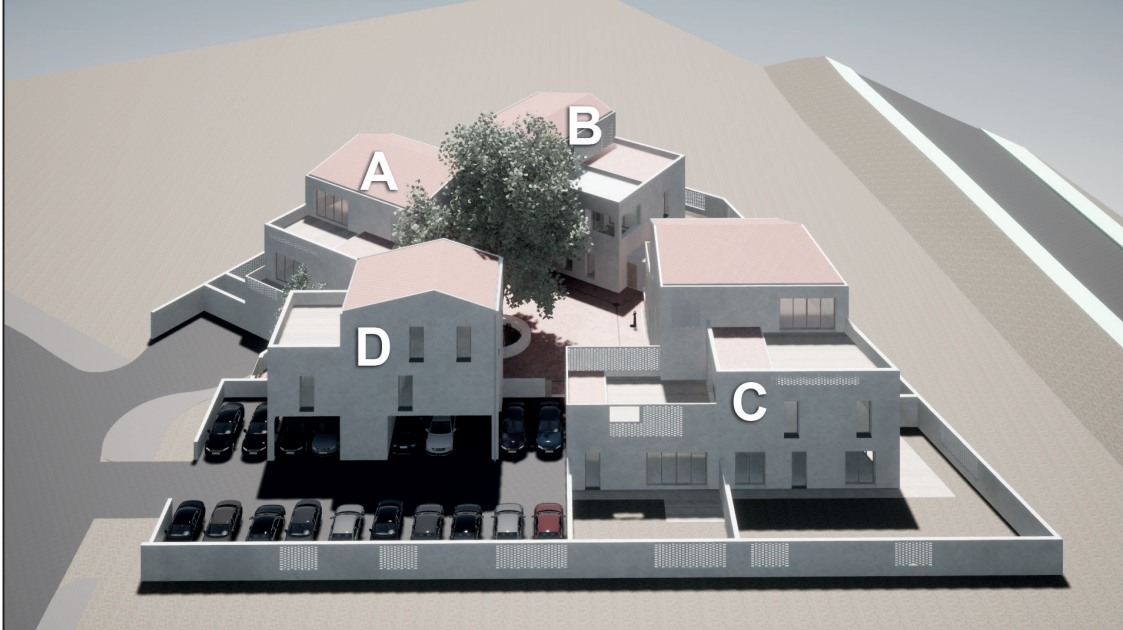

Építész tervezők:
 Perényi Tamás DLA okl. építész mérnök
 Perényi Flóra okl. építész mérnök
 Andrei Durloiu okl. építész mérnök
 Mario Monclus okl. építész mérnök

Ingatlanfejlesztő projektmenedzser:



Beruházó:

Kivitelező:

VELENCE HRSZ.: 4613

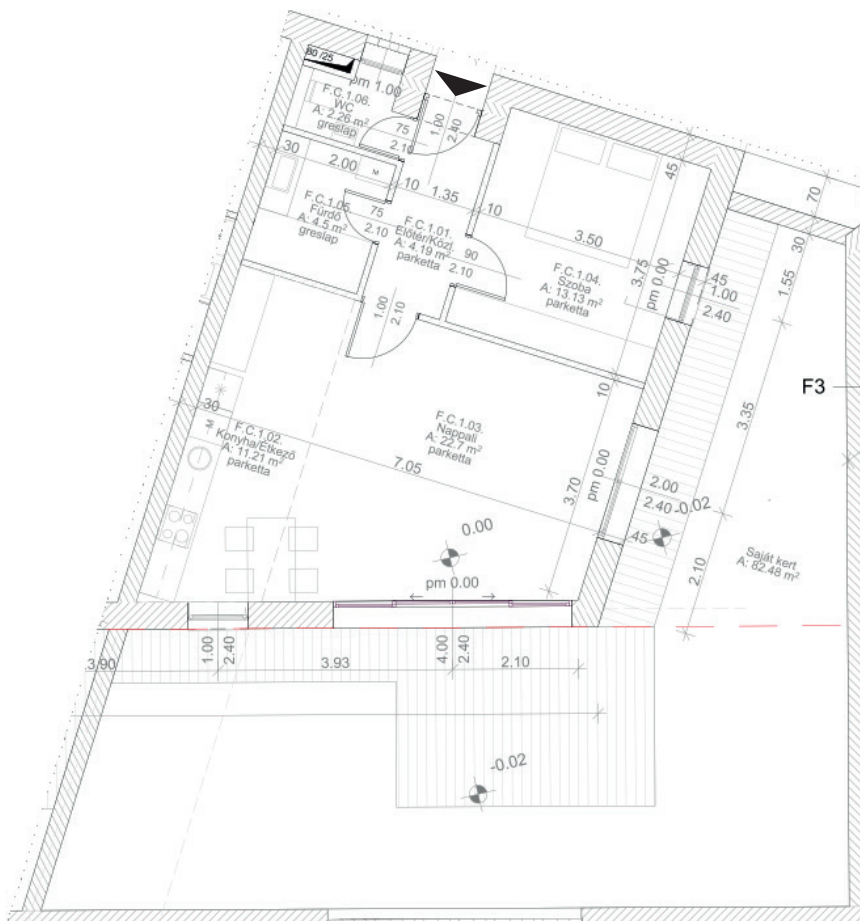

helyiségek eladható nettó alapterülete:

1.01 Előtér/Közlekedő	4,19 m ²
1.02 Konyha/Étkező	11,21 m ²
1.03 Nappali	22,70 m ²
1.04 Szoba	13,13 m ²
1.05 Fürdő	4,50 m ²
1.06 Wc	2,26 m ²

57,99 m²

lakáshoz tartozó terasz alapterülete:

Terasz 0,00 m²

lakáshoz tartozó privát kert alapterülete:

Kert 82,48 m²



A megadott adatok csak tájékoztató jellegűek. A helyiségek méretei vakolatlan falakra vonatkoznak, ezért a feltüntetett és a ténylegesen megvalósuló lakásméret között eltérés lehetséges.