

épület <i>building</i>	"C" épület	szint <i>floor</i>	földszint	helyiségek eladható nettó alapterülete <i>clear area of rooms for sale</i>	56,30 m²
szobaszám <i>number of rooms</i>	2	lakásszám <i>apartment number</i>	F.C.2	lakáshoz tartozó terasz alapterülete <i>area of the terrace belonging to the apartment</i>	0 m ²
				lakáshoz tartozó privát kert alapterülete <i>area of the private garden belonging to the apartment</i>	159,43 m ²

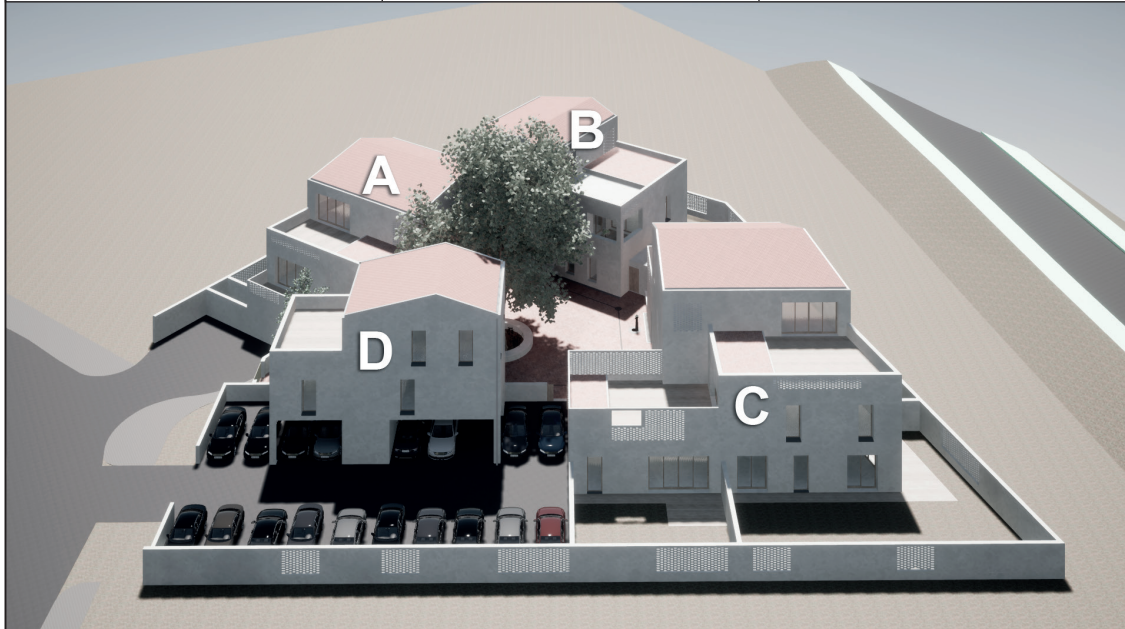

Építész tervezők:
 Perényi Tamás DLA okl. építész mérnök
 Perényi Flóra okl. építész mérnök
 Andrei Durloi okl. építész mérnök
 Mario Monclus okl. építész mérnök

Ingatlanfejlesztő projektmenedzser:



Beruházó:

Kivitelező:

VELENCE HRSZ.: 4613

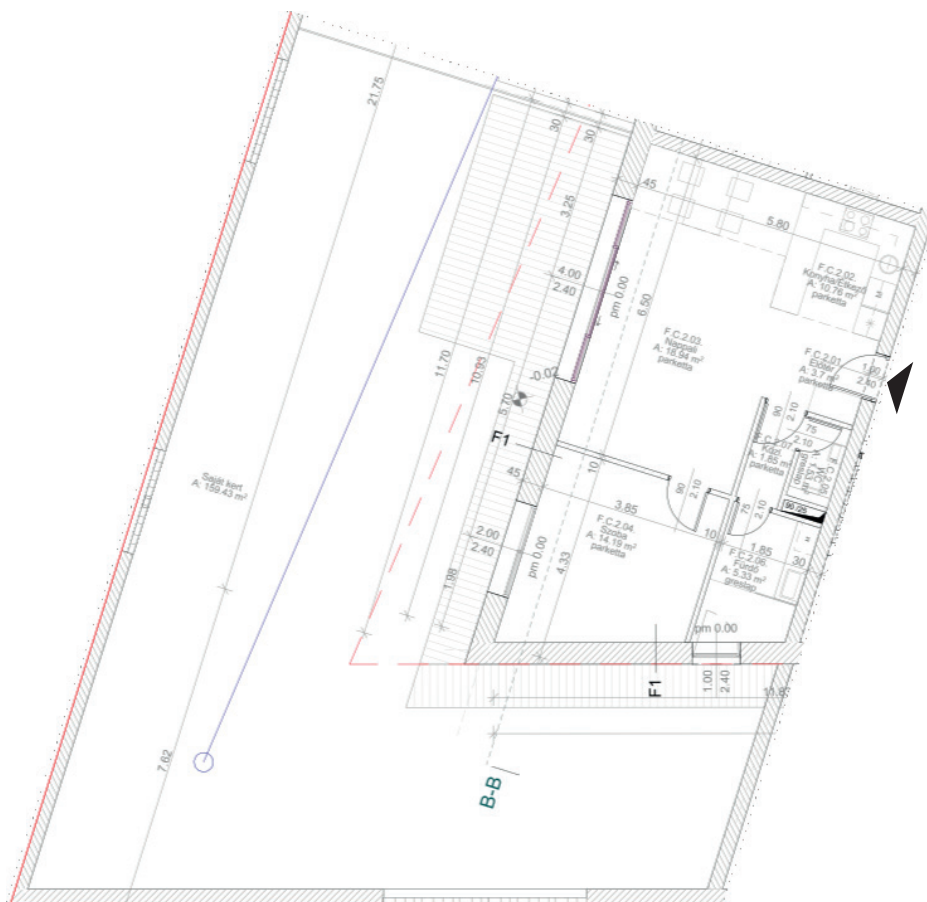

helyiségek eladható nettó alapterülete:

2.01 Előtér	3,70 m ²
2.02 Konyha/Étkező	10,76 m ²
2.03 Nappali	18,94 m ²
2.04 Szoba	14,19 m ²
2.05 Wc	1,53 m ²
2.06 Fürdő	5,33 m ²
2.07 Közlekedő	1,85 m ²

56,30 m²

lakáshoz tartozó terasz alapterülete:

Terasz 0,00 m²

lakáshoz tartozó privát kert alapterülete:

Kert 159,43 m²

